



M. Regis Teilloux
 78 rue du General de gaulle
 91240 SAINT-MICHEL-SUR-ORGE
 FRANCE

Dossier créé le : **24/11/2024**
 Référence Dossier : **0450895/UBAC**
 Enregistrée par : **WWW.NEMEA.FR**
 Destination : **LE HAMEAU**
 Date d'arrivée : **15/02/2025**
 Durée : **7 nuit(s)**
 Partenaire : **UNI-CE**
 Client : **M. Teilloux Regis**
 Votre référence : **1712886**
 Nb de personnes : **3**

BON DE SEJOUR

Madame, Monsieur,

Nous vous demandons de bien vouloir présenter ce bon de séjour à votre arrivée.

Qté.	Produits et prestations	L'adresse de vos vacances
1	T2/6 Du 15/02/25 au 22/02/25	LE HAMEAU 21 Avenue de la Muzelle Les 2 Alpes 38860 MONT DE LANS FRANCE Tél : 0476797454
1	LOCATION TV INCLUSE - LE HAMEAU Du 15/02/25 au 22/02/25	LOCATION TV INCLUSE - LE HAMEAU
1	INTERNET 1 CONNEXION (INCLUS) - LE HAMEAU Du 15/02/25 au 22/02/25	INTERNET 1 CONNEXION (INCLUS) - LE HAMEAU
1	PARKING OBLIGATOIRE - LE HAMEAU Du 15/02/25 au 22/02/25	PARKING OBLIGATOIRE - LE HAMEAU
3	LINGE DE LIT INCLUS (CHANGE PAYANT) - LE HAMEAU Du 15/02/25 au 22/02/25	LINGE DE LIT INCLUS (CHANGE PAYANT) - LE HAMEAU

3 PARTICIPANT(S) : M. Teilloux Regis (Adulte) , M. TEILLOUX Leo (Adulte) , M. (Adulte)

Nous vous souhaitons un excellent séjour,

Veuillez agréer, Madame, Monsieur, l'expression de nos sincères salutations.

Heure d'arrivée (du lundi au samedi) : 17h à 19h.

Fermeture accueil dimanche pm et mercredi toute la journée

Merci de contacter la résidence en cas d'arrivée au-delà des horaires d'ouverture.



Heure de départ (séjour semaine) : 10h.
Heure de départ (séjour de 2 à 4 nuits) : entre 10h et 11h.
Sauf le samedi départ 10h.

Votre conseiller réservation
Tél : 05 57 26 99 31



M. Regis Teilloux
 78 rue du General de gaulle
 91240 SAINT-MICHEL-SUR-ORGE
 FRANCE

Dossier créé le : **24/11/2024**
 Référence Dossier : **0450895/UBAC**
 Enregistrée par : **WWW.NEMEA.FR**
 Date d'arrivée : **15/02/2025**
 Durée : **7 nuit(s)**
 Partenaire : **UNI-CE**
 Client : **M. Teilloux Regis**
 Votre référence : **1712886**
 Nb de personnes : **3**

BON DE SEJOUR

Madame, Monsieur,

Nous vous demandons de bien vouloir présenter ce bon de séjour à votre arrivée.

Qté.	Produits et prestations	L'adresse de vos vacances
1	LINGE DE LIT ET TOILETTE INCLUS (CHANGE PAYANT) - LE HAMEAU Du 15/02/25 au 22/02/25	LINGE DE LIT ET TOILETTE INCLUS (CHANGE PAYANT) - LE HAMEAU

3 PARTICIPANT(S) : M. Teilloux Regis (Adulte) , M. TEILLOUX Leo (Adulte) , M. (Adulte)

Nous vous souhaitons un excellent séjour,

Veuillez agréer, Madame, Monsieur, l'expression de nos sincères salutations.

Heure d'arrivée (du lundi au samedi) : 17h à 19h.
 Fermeture accueil dimanche pm et mercredi toute la journée
 Merci de contacter la résidence en cas d'arrivée au-delà des horaires d'ouverture.

Heure de départ (séjour semaine) : 10h.
 Heure de départ (séjour de 2 à 4 nuits) : entre 10h et 11h.
 Sauf le samedi départ 10h.

Votre conseiller réservation
 Tél : 05 57 26 99 31



M. Regis Teilloux
 78 rue du General de gaulle
 91240 SAINT-MICHEL-SUR-ORGE
 FRANCE

Dossier créé le : **24/11/2024**
 Référence Dossier : **0450895/UBAC**
 Enregistrée par : **WWW.NEMEA.FR**
 Date d'arrivée : **15/02/2025**
 Durée : **7 nuit(s)**
 Partenaire : **UNI-CE**
 Client : **M. Teilloux Regis**
 Votre référence : **1712886**
 Nb de personnes : **3**

BON DE SEJOUR

Madame, Monsieur,

Nous vous demandons de bien vouloir présenter ce bon de séjour à votre arrivée.

Qté.	Produits et prestations	L'adresse de vos vacances
1	FORFAIT SKI - DOMAINE SKIABLE LES DEUX ALPES 6 JOURS - LE HAMEAU Du 16/02/25 au 21/02/25	FORFAIT SKI - DOMAINE SKIABLE LES DEUX ALPES 6 JOURS - LE HAMEAU FRANCE

3 PARTICIPANT(S) : M. Teilloux Regis (Adulte) , M. TEILLOUX Leo (Adulte) , M. (Adulte)

Nous vous souhaitons un excellent séjour,

Veillez agréer, Madame, Monsieur, l'expression de nos sincères salutations.

Heure d'arrivée (du lundi au samedi) : 17h à 19h.
 Fermeture accueil dimanche pm et mercredi toute la journée
 Merci de contacter la résidence en cas d'arrivée au-delà des horaires d'ouverture.

Heure de départ (séjour semaine) : 10h.
 Heure de départ (séjour de 2 à 4 nuits) : entre 10h et 11h.
 Sauf le samedi départ 10h.

Votre conseiller réservation
 Tél : 05 57 26 99 31



Les Deux Alpes

LE HAMEAU ★★★★★

☎ 04.76.79.74.54

📍 21 Avenue de la Muzelle, 38860 Mont-de-Lans

🕒 Ouvert tous les jours 9h-12h / 17h-19h
Fermé mercredi et dimanche après-midi (hors vacances scolaires)

SERVICES GRATUITS ▼



Piscine intérieure
chauffée



Bain à remous



Sauna



Hammam



Salle de sport



Linge de lit



Wifi accueil
et logements



TV



Local à vélos



Casier à ski

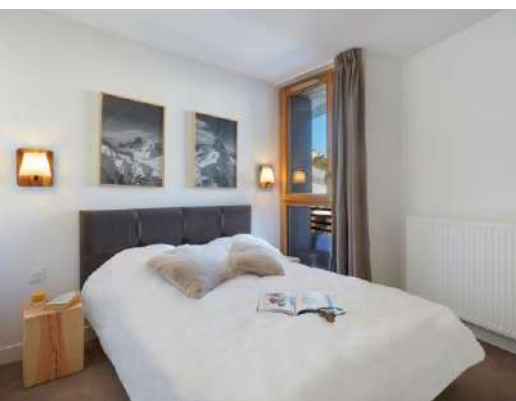

Les avantages de votre résidence

Une localisation idéale !

Situé dans le département de l'Isère, le domaine des Deux Alpes est une station dynamique, sportive et branchée à 1 650 mètres d'altitude. Ce domaine skiable est un paradis pour les amateurs de glisse qui pourront dévaler les 220 kilomètres de pistes et admirer les points de vue exceptionnels.

Il s'agit du plus grand domaine sur glacier d'Europe qui garantit de skier sur une neige naturelle toute l'année. La station des Deux Alpes propose des activités après-ski variées, une vie nocturne animée et accueille des événements internationaux.

Un espace bien-être en accès libre et gratuit

- Piscines intérieures chauffées
- 2 Bains à remous
- 2 Salles de sport
- 2 Sauna
- 2 Hammam



Des logements adaptés à vos besoins

Tous les appartements sont équipés :

D'une kitchenette avec plaques vitrocéramiques, micro-ondes, lave-vaisselle, réfrigérateur, cafetière à filtre, bouilloire électrique, grille-pain.

Studio 2 pers (30m²) : séjour avec un canapé convertible ou lit armoire, coin repas, salle de bains et WC.

Studio 4 pers (30m²) : séjour avec canapé-lit (2 couchages) et un lit double, coin repas, salle de bains et WC.

T2/4 pers (34m²) : séjour avec canapé-lit (2 couchages), coin repas, une chambre avec un lit double, salle de bains et WC.

T2/6 pers (43m²) : séjour avec canapé-lit (2 couchages), coin repas, une chambre avec un lit double, un coin cabine avec lits superposés, salle de bains et WC.

T3/6 pers (49m²) : séjour avec canapé-lit (2 couchages), coin repas, une chambre avec un lit double, une chambre avec deux lits simples ou superposés, salle de bains, salle d'eau et WC.

T3/8 pers (58m²) : séjour avec canapé-lit (2 couchages), coin repas, deux chambres avec un lit double, un coin cabine avec lits superposés, salle de bains, salle d'eau et WC.

T4/8 pers (61m²) : séjour avec canapé-lit (2 couchages), coin repas, deux chambres avec un lit double, une chambre avec deux lits simples ou superposés, salle de bains, salle d'eau et WC.

T4/10 pers (75m²) : séjour avec canapé (2 couchages), 2 chambres avec un lit double et 1 chambre (2 lits simples), coin cabine avec lits superposés (2 couchages), salle de bains, salle d'eau et WC.

Certains logements sont aménagés pour les personnes à mobilité réduite (en demande à la réservation, sous réserve de disponibilité).



Domaine skiable

- Altitude de la station **Les Deux Alpes** : 1650 m – 3600 m
- 200 km de pistes et 5 pistes vertes gratuites
-    
- Ski de fond : 25 km de pistes



Informations supplémentaires sur votre résidence

Services gratuits

- Télévision
- Linge de lit
- Une connexion wifi dans le logement
- Casier à ski
- Espace bien-être (Piscines intérieures chauffées, 2 Bains à remous, 2 Salles de sport, 2 Sauna, 2 Hammam)

En prêt sur demande : kit bébé comprenant chaise, baignoire, matelas à langer et lit ; fer et table à repasser, appareils à raclette/fondue...

Services à la carte

- Parking couvert obligatoire 50€/sem./véhicule
- Animaux acceptés 60€/animal/1 semaine-10€/jour en court séjour
- Linge de toilette 10€/pers./change
- Ménage de fin de séjour 100 à 150€/log. selon typologie
- Connexion internet supplémentaire 20€/sem./connexion-30€/sem./3 connexions
- Petit-déjeuner 12€/pers./jour
- Early check-in/Late check-out selon tarif en vigueur
- Emplacement garanti selon tarif en vigueur
- Laverie

Caution obligatoire de 450€/log. sur place (CB, chèque ou espèces) ou enregistrement en ligne avec pré-autorisation de 1€ sur l'application Nemea

Taxe de séjour obligatoire à régler à l'arrivée

Tarifs préférentiels sur le matériel de ski et les forfaits remontées mécaniques

Comment accéder à la résidence ?



- Gare de Grenoble à 70km
- Paris/Grenoble – 3h
- Lyon/Grenoble – 1h20



- Aéroport de Grenoble-Isère à 70km
- Aéroport de Lyon Saint Exupéry à 160km
- Aéroport de Genève à 220km

Infos pratiques

- **Hauteur du parking** : 2m
- **Résidence avec ascenseur** : oui
- **Dimensions des lits** : simple 90x190cm / double 140x190cm
- **Couette ou couverture** : couette
- **Type de machine à café** : cafetière électrique à filtre
- **Local à vélos** : oui
- **Distances des commerces** : supérette à 150m
- **Distance boulangerie** : 150m
- **Distance des remontées mécaniques** : télésiège à 50m
- **Altitude** : résidence 1650m / station 1650m-3600m
- **Garderie** : *Bonhomme de neige* à partir de 6 mois au Deux Alpes (04.76.79.02.62)

Pour plus d'informations, téléchargez notre application !



✓ Enregistrement en ligne

✓ Services et infos pratiques de la résidence

✓ Idées de séjour

✓ Bons plans avec les partenaires locaux



Ce document est remis à titre indicatif et n'a pas de valeur contractuelle.
Les prestations telles que piscines, sauna, salle de sport... peuvent être fermées les jours d'arrivée ou un jour dans la semaine pour entretien.

Renseignements au [05.57.26.99.31](tel:05.57.26.99.31) ou à info@nemea.fr